



LA SANITÀ CHE CRESCE

IL PROGRAMMA STRATEGICO
DEGLI INVESTIMENTI IN EDILIZIA SANITARIA
DELLA REGIONE PIEMONTE

19 OTTOBRE 2024

I NUMERI DI EDILIZIA SANITARIA



LE FONTI DI FINANZIAMENTO

Dati in euro

**OLTRE 4,5
MILIARDI
INVESTIMENTO
TOTALE**

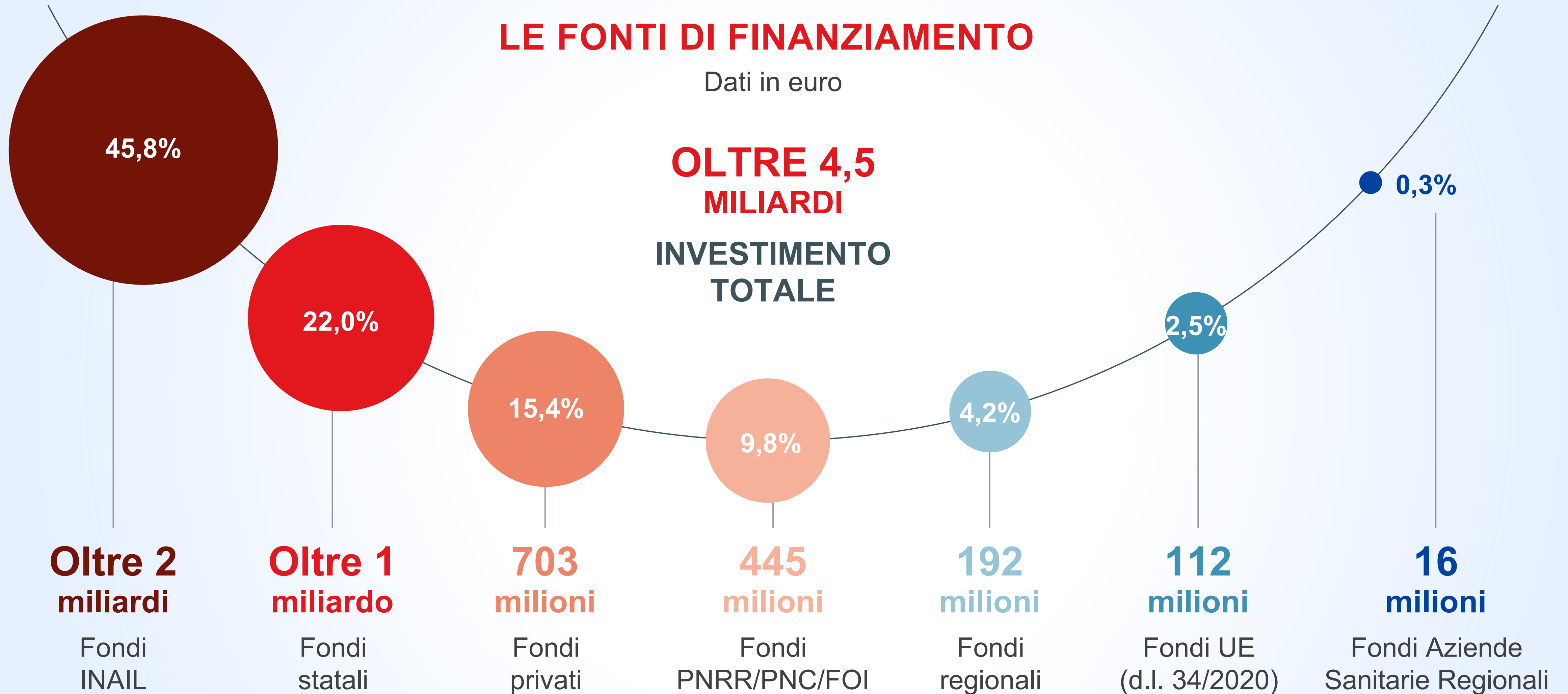

I NUOVI OSPEDALI

NUOVO PARCO DELLA SALUTE, RICERCA E INNOVAZIONE TORINO

AOU CSST

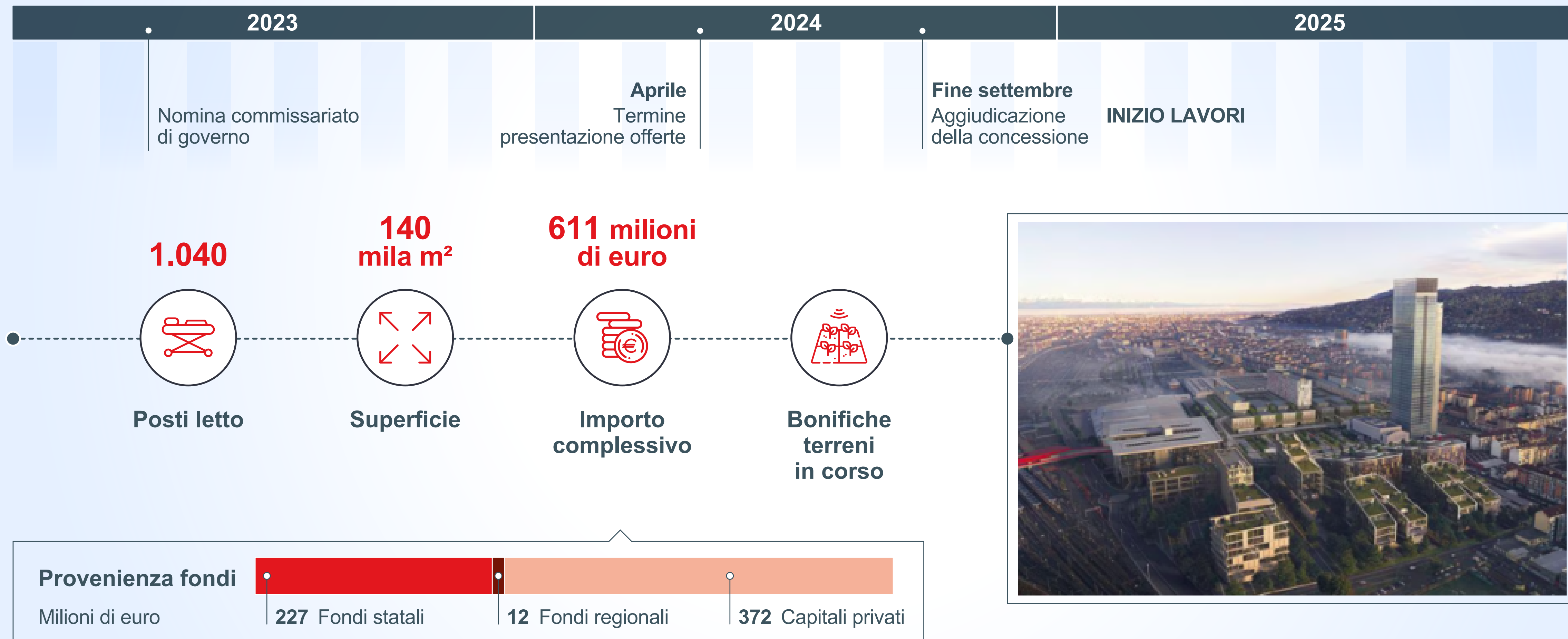

NUOVA CITTÀ DELLA SALUTE E DELLA SCIENZA DI NOVARA

AOU MAGGIORE DELLA CARITÀ DI NOVARA

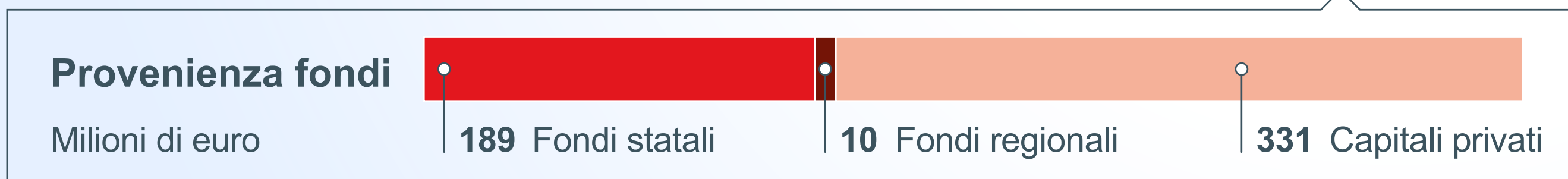
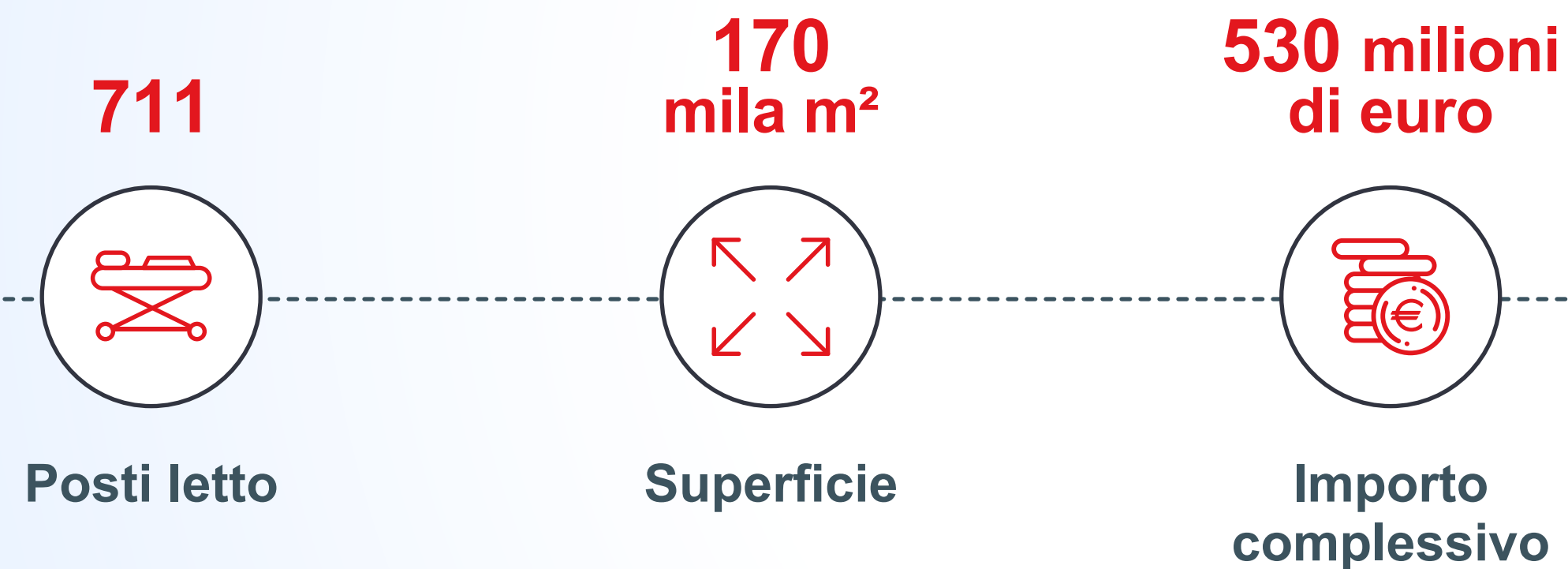
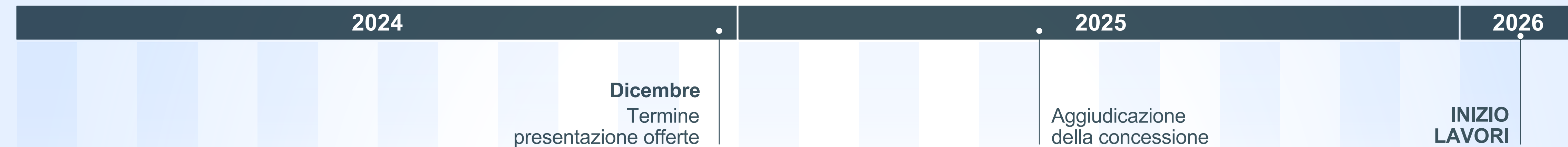

NUOVO OSPEDALE ASL TO5

ASL TO5

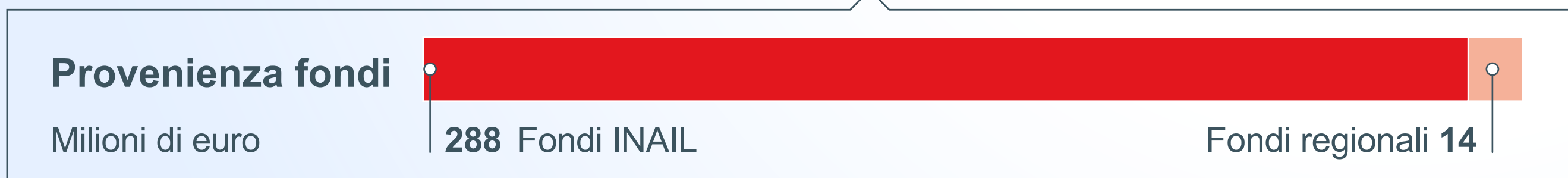
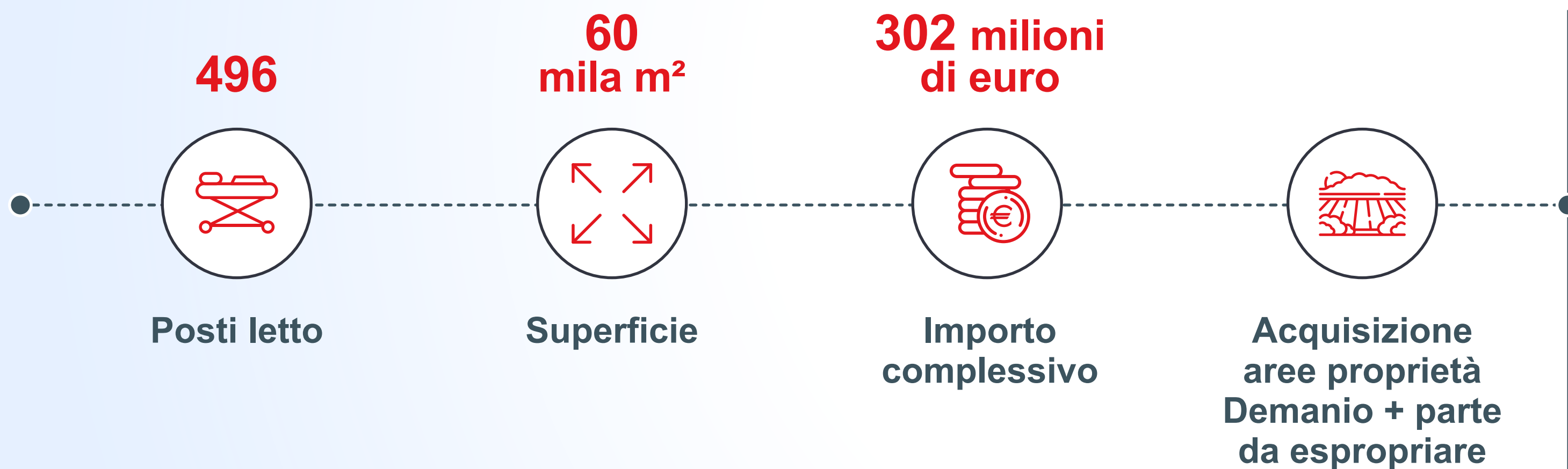

NUOVO OSPEDALE TORINO NORD-OVEST

ASL CITTÀ DI TORINO



NUOVO OSPEDALE SAVIGLIANO

ASL CN1

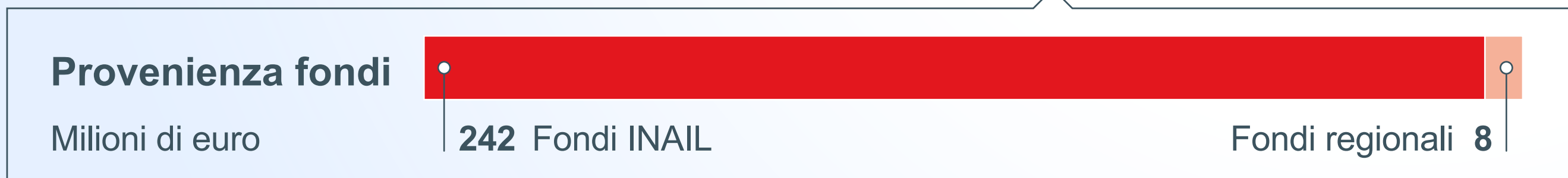
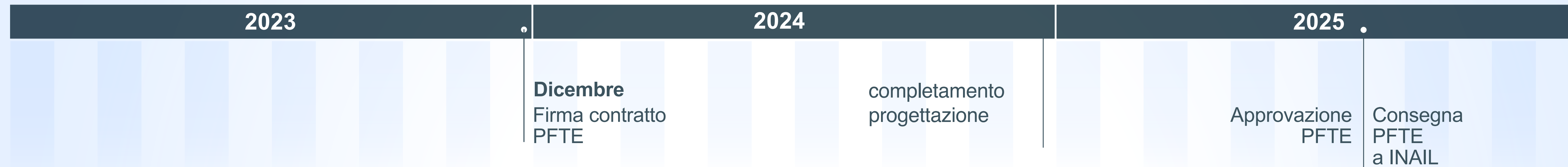

NUOVO OSPEDALE IVREA

ASL TO4



Ottobre
Termine presentazione
offerte

Aggiudicazione

Consegna
PFTE a INAIL

276

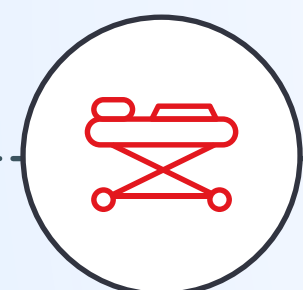

Posti letto

45
mila m²

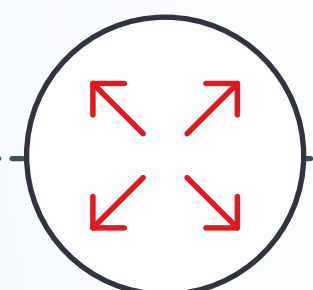

Superficie

215 milioni
di euro



Importo
complessivo

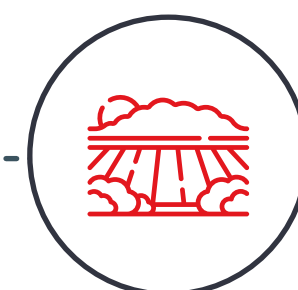

Acquisizione
aree mediante
espropri
o cessione
volontaria

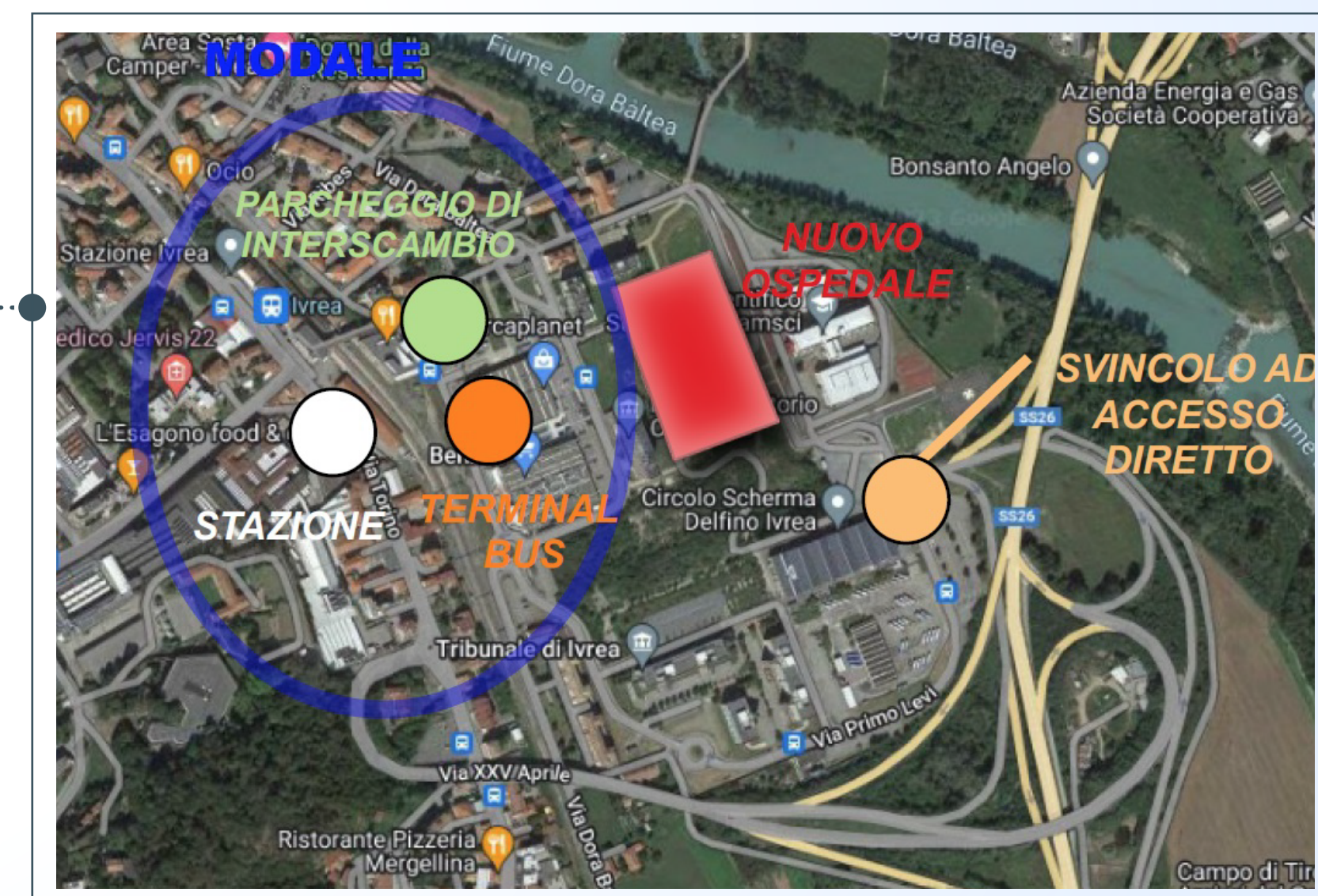

Provenienza fondi

Milioni di euro



209 Fondi INAIL

Fondi regionali 6

NUOVO OSPEDALE DI VERCELLI (2° LOTTO)

ASL VC

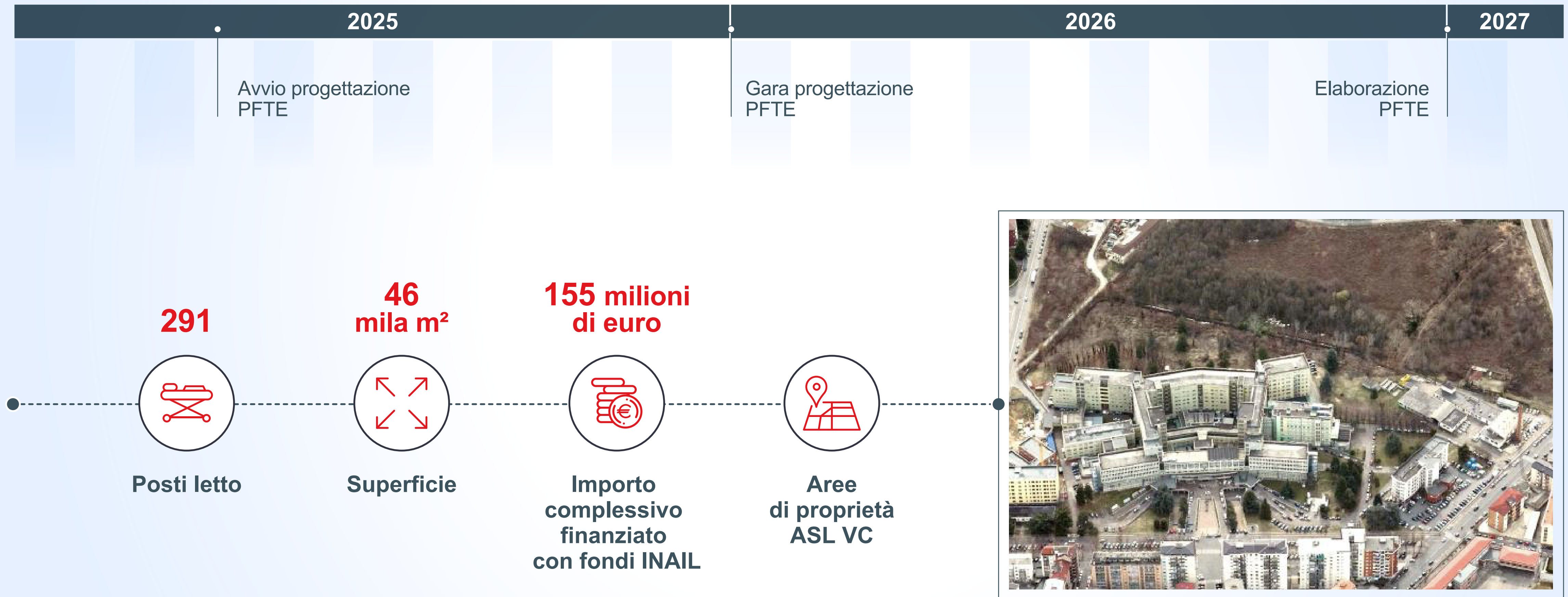

NUOVO OSPEDALE CUNEO

AO S.CROCE E CARLE DI CUNEO

2024

2025

dicembre
Gara progettazione
PFTE

Affidamento
e progettazione PFTE

805

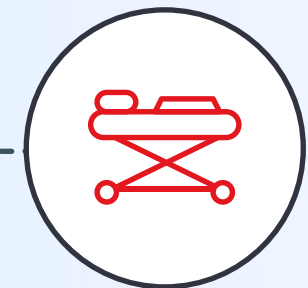

Posti letto

138
mila m²

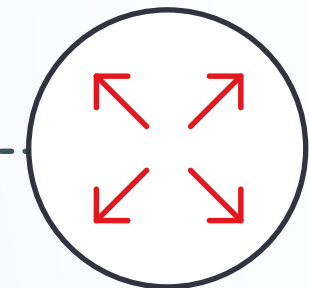

Superficie

410 milioni
di euro



Importo
complessivo

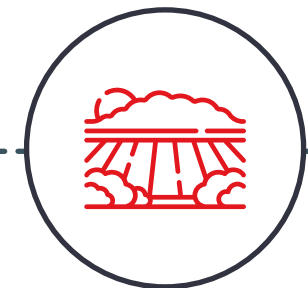

Acquisizione
aree mediante
espropri
o cessione
volontaria



Provenienza fondi

Milioni di euro

390 Fondi INAIL

Fondi regionali 20

NUOVO OSPEDALE ALESSANDRIA

AOU SS. ANTONIO E BIAGIO E C. ARRIGO DI ALESSANDRIA

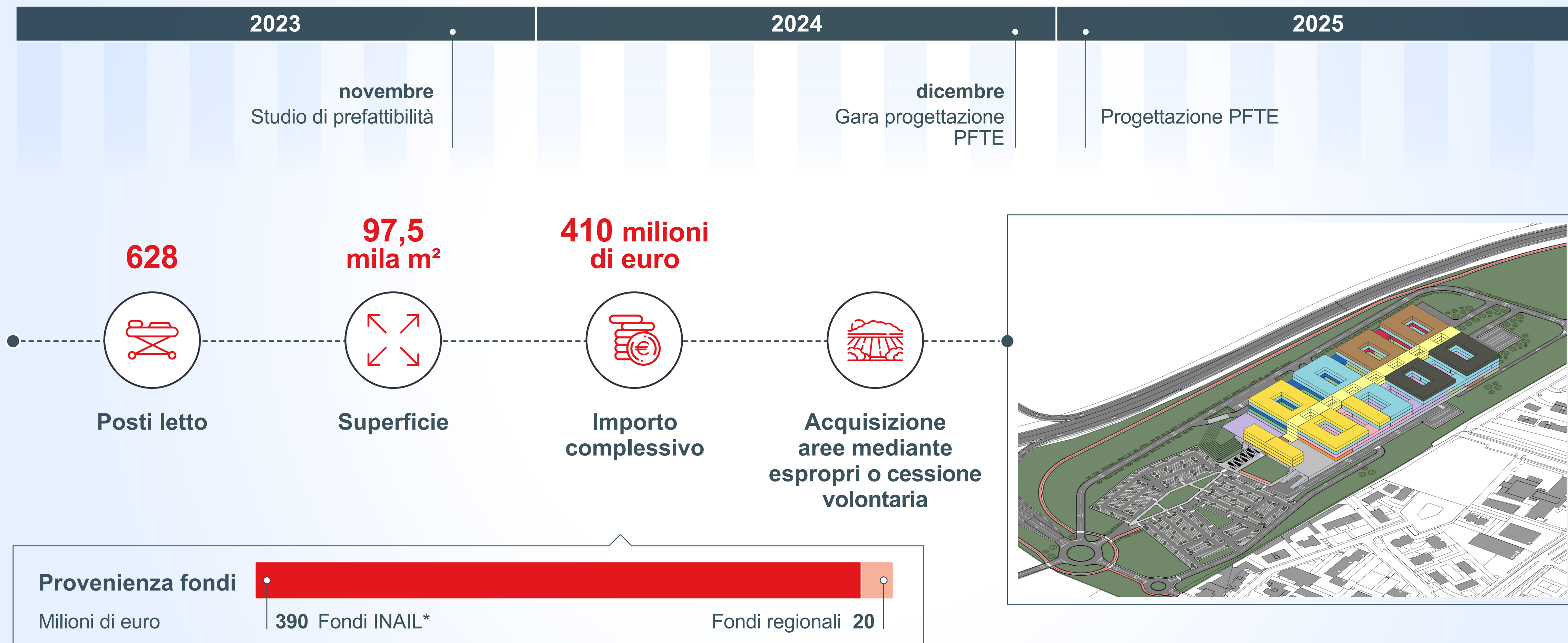

*PPP in corso di valutazione da parte di Agenas

NUOVO OSPEDALE VERBANIA

ASL VCO

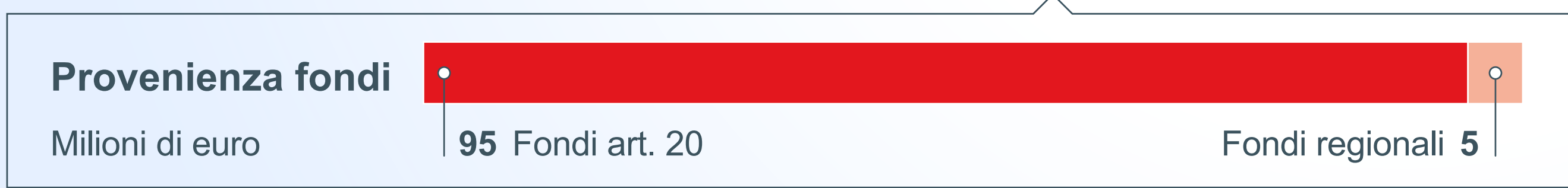

NUOVO OSPEDALE DOMODOSSOLA

ASL VCO

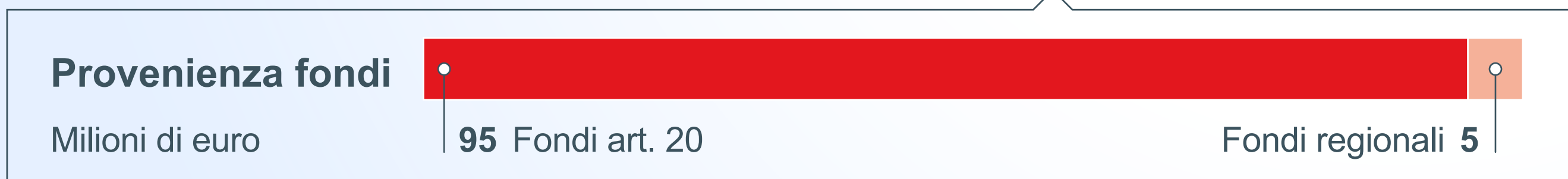
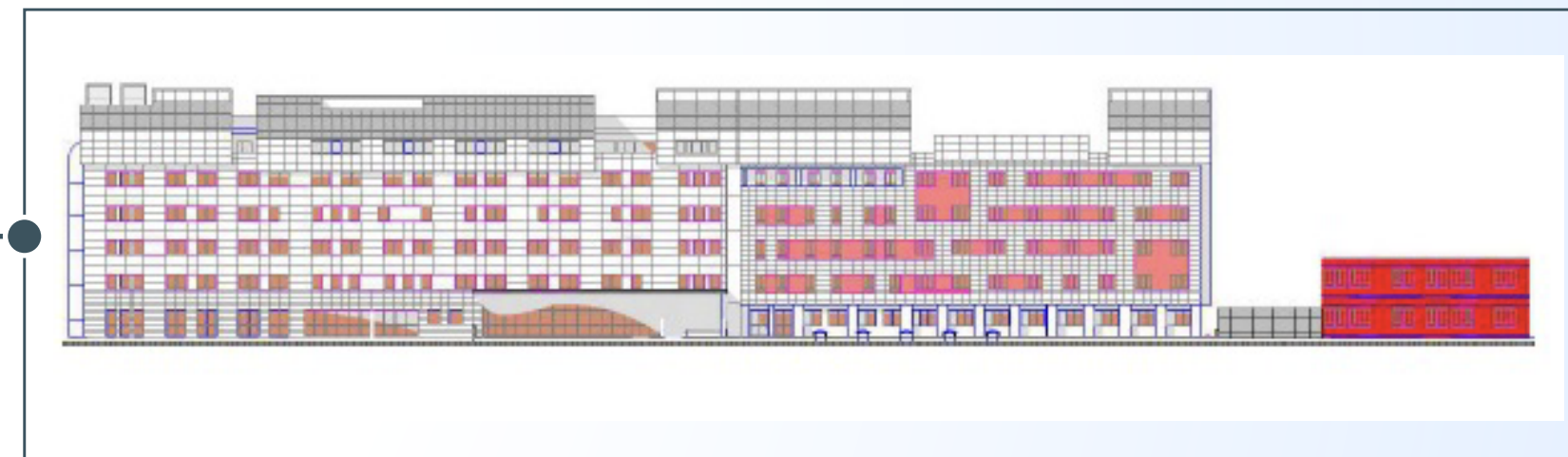

OSPEDALI

AMPLIAMENTI E GRANDI RISTRUTTURAZIONI

RISTRUTTURAZIONE OSPEDALI DI ALBA E BRA

ASL CUNEO 2

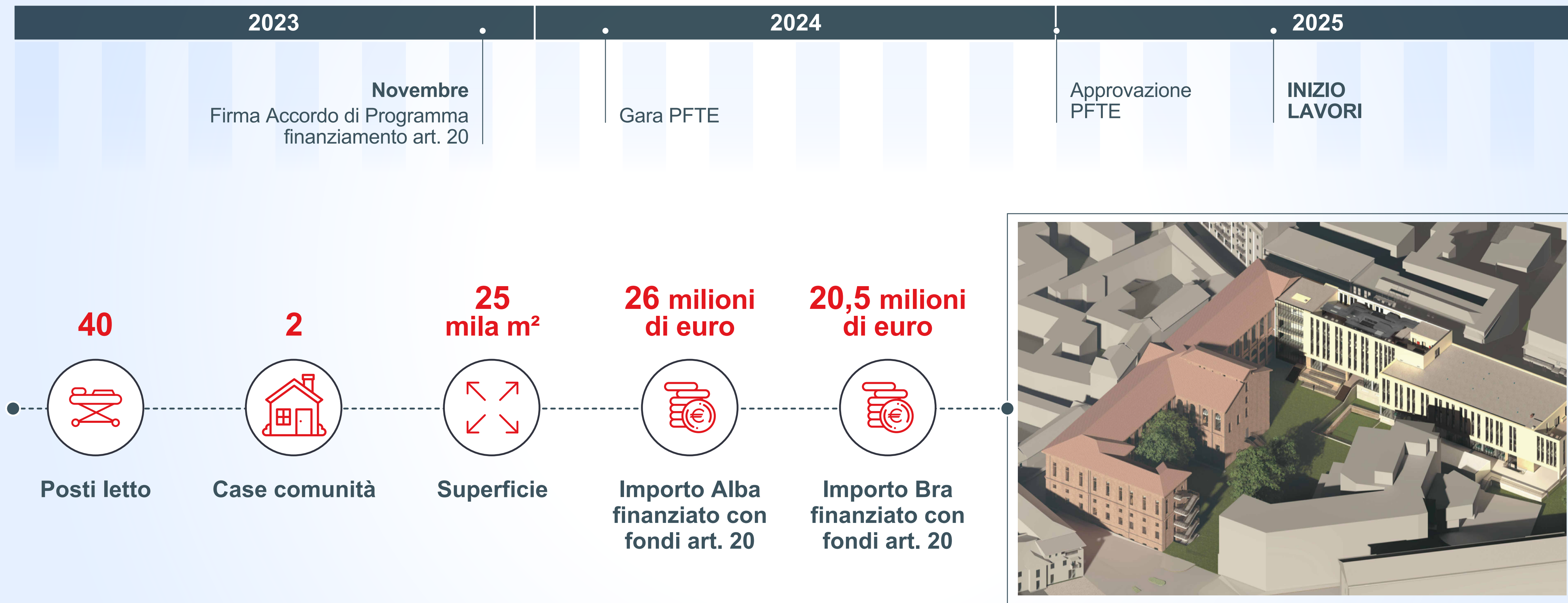

AMPLIAMENTO OSPEDALE DI BORGOMANERO

ASL NOVARA

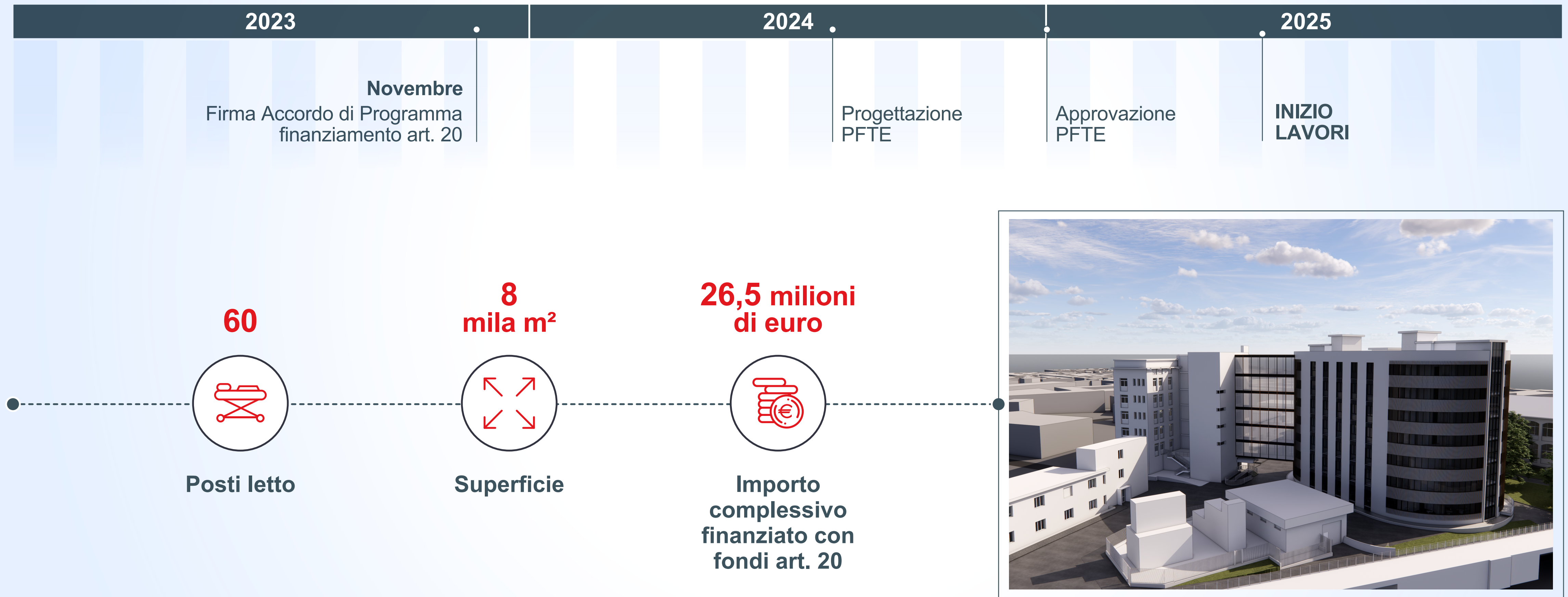

AMPLIAMENTO OSPEDALE VERCELLI (1° LOTTO)

ASL VERCELLI



20

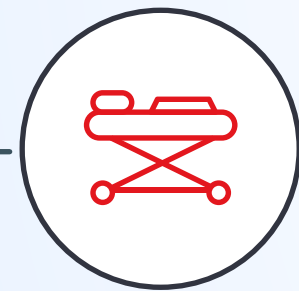

Posti letto

12,6
mila m²

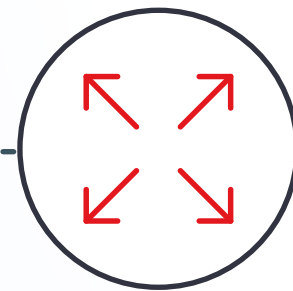

Superficie

53,5 milioni
di euro

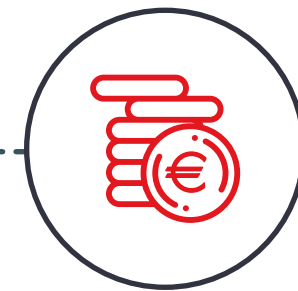

Importo
complessivo
finanziato con
fondi art. 20



EDILIZIA SANITARIA TERRITORIALE

CASE DI COMUNITÀ

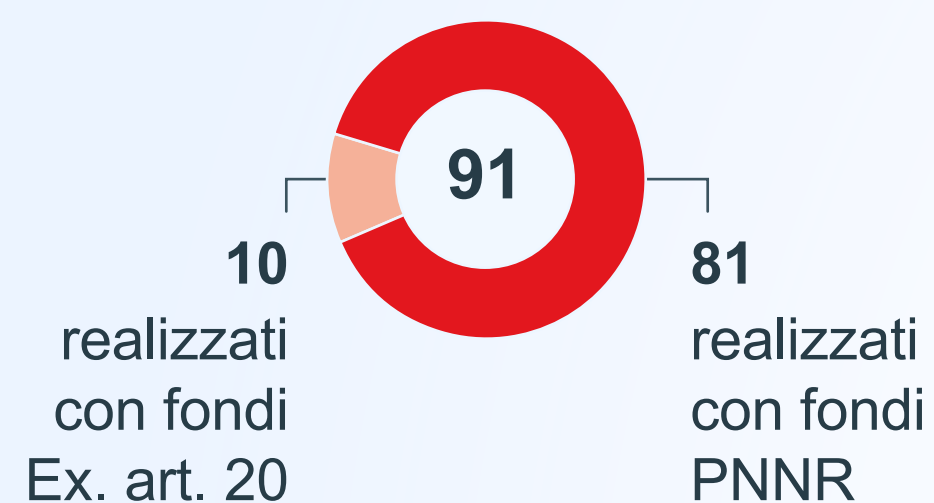

Costo Complessivo Totale

140 milioni di euro

di cui

Fondi PNRR

122 milioni di euro

Progettazione definitiva

72%

Contratti firmati

88%

Lavori avviati

45%

Provincia di Alessandria 8

- Acqui Terme
- Alessandria
- Arquata Scrivia
- Casale Monferrato
- Novi Ligure
- Ovada
- Tortona
- Valenza

Città Metropolitana di Torino 29

- Alpignano
- Avigliana
- Caluso
- Carignano
- Carmagnola
- Castellamonte
- Cavagnolo
- Cavour
- Chivasso
- Cirié
- Collegno
- Grugliasco
- Ivrea
- La Loggia

Provincia di Asti 5

- Asti
- Calliano Monferrato
- Canelli
- Castelnuovo Don Bosco
- Villafranca d'Asti

- Lanzo
- Leini
- Orbassano
- Oulx
- Poirino
- Rivarolo
- Rivoli

Provincia di Biella 3

- Biella
- Cossato
- Trivero

Città di Torino 18

- dislocate sul territorio urbano

- San Mauro
- Settimo Torinese
- Susa
- Torre Pellice
- Trofarello
- Venaria
- Vigone
- Vinovo

Provincia di Cuneo 14

- Alba
- Borgo San Dalmazzo
- Bra
- Canale
- Ceva
- Corte Emilia
- Dronero
- Fossano
- Mondovì
- Saluzzo
- Santo Stefano Belbo
- Savigliano
- Verzuolo

Provincia del Verbano Cusio Ossola 3

- Domodossola
- Omegna
- Verbania

Provincia di Novara 7

- Arona
- Borgomanero
- Galliate
- Ghemme
- Novara
- Oleggio
- Trecate

Provincia di Vercelli 4

- Santhià
- Trino
- Varallo
- Vercelli

OSPEDALI DELLA COMUNITÀ



Costo Complessivo Totale

76 milioni di euro

di cui

Fondi PNRR

66 milioni di euro

Progettazione definitiva

67%

Contratti firmati

89%

Lavori avviati

52%

Provincia di Alessandria **4**

- Casale Monferrato
- Novi Ligure
- Ovada
- Valenza

Provincia di Asti **1**

- Asti

Provincia di Biella **1**

- Biella

Provincia di Cuneo **5**

- Alba
- Bra
- Ceva
- Cuneo
- Saluzzo

Provincia di Novara **2**

- Borgomanero
- Novara

Città Metropolitana di Torino **8**

- Carignano
- Castellamonte
- Giaveno
- Ivrea
- Nichelino
- Pomaretto
- Torre Pellice
- Venaria

Città di Torino **6**

- dislocate sul territorio urbano

Provincia del Verbano Cusio Ossola **1**

- Gravellona Toce

Provincia di Vercelli **2**

- Crescentino
- Gattinara

CENTRALI OPERATIVE TERRITORIALI (COT)

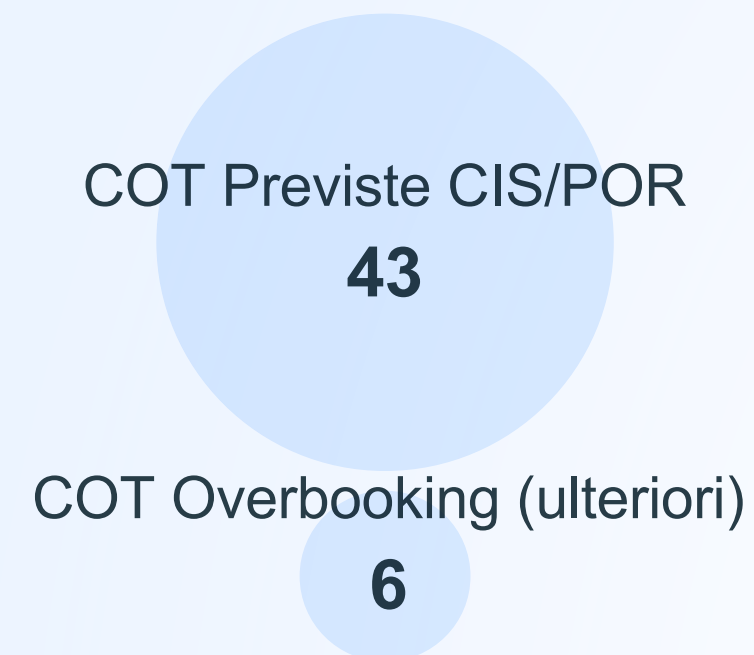

Costo Complessivo Totale

7,8 milioni di euro

di cui

→ Fondi PNRR

7,4 milioni di euro

Progettazione definitiva necessaria

100%

Lavori conclusi rispetto obiettivo cis

100%

Provincia di Alessandria **4**

- Acqui Terme
- Alessandria
- Casale Monferrato
- Tortona

Provincia di Asti **3**

- Asti (2)
- Canelli

Provincia di Biella **3**

- Biella
- Cossato
- Ponderano

Provincia di Cuneo **7**

- Alba
- Bra
- Cuneo
- Mondovì
- Saluzzo
- Savigliano
- Verduno

Provincia di Novara **5**

- Borgomanero (2)
- Galliate
- Novara (2)

Città Metropolitana di Torino **14**

- Avigliana
- Castellamonte
- Chieri
- Chivasso
- Ciriè
- Collegno
- Ivrea
- Moncalieri
- Nichelino
- Orbassano

- Pinerolo
- Settimo Torinese
- Susa
- Venaria Reale

Città di Torino **9**

- dislocate sul territorio urbano

Provincia del Verbano Cusio Ossola **1**

- Omegna

Provincia di Vercelli **3**

- Serravalle Sesia
- Vercelli (2)

**GRUPPO DI PREVENZIONE
E CONTRASTO ALL'ILLEGALITÀ
NELLA GESTIONE
DEGLI APPALTI SANITARI**

OBIETTIVI



Ricognizione del sistema di procedure e strumenti operativi di autocontrollo previsti e applicati dalle singole Aziende.



Monitoraggio, analisi e proposta di interventi a prevenire e contrastare fenomeni di illegalità



Analisi di azioni rafforzative di sistema, finalizzate anche allo sviluppo di collaborazioni con enti e istituzioni pubbliche nell'ambito delle rispettive competenze e nell'ottica della salvaguardia della legalità nell'utilizzo delle risorse



Predisposizione di una relazione semestrale per la Direzione Sanità sull'andamento delle procedure avviate per la realizzazione dei nuovi presidi ospedalieri

COMPONENTI



FILIPPO DISPENZA

Prefetto a riposo Commissario Straordinario del Governo di Caivano



FRANCO FRASCA

Generale di Brigata (nella riserva) dell'Arma dei Carabinieri



GIOVANNI MAINOLFI

Generale di Corpo d'Armata (Aus.) della Guardia di Finanza

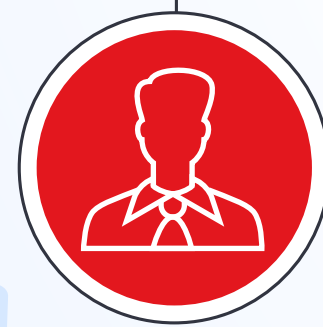

ANTONIO RINAUDO

ex PM della Direzione Distrettuale Antimafia e Antiterrorismo
della Procura della Repubblica di Torino